

# Je pose les questions ouvertes avec *les mots interrogatifs*

6

Les questions ouvertes sont les questions qui demandent une information précise (pas une réponse de OUI ou NON). Les questions ouvertes utilisent un mot interrogatif, comme les mots suivants:



**Quand** : la réponse est un moment dans le temps (la date, le jour, etc.)

**À quelle heure**: la réponse est l'heure



**Qui**: la réponse est une personne

**Pourquoi**: la réponse est une raison ou une explication



**Où**: la réponse est un endroit, un bâtiment, une place

**Comment**: la réponse est une façon ou méthode



**Quel / Quelle**: la réponse est un choix entre des choses

**Combien**: la réponse est un numéro



À l'oral!



A. Donne le mot interrogatif qui va avec chaque image.

1.



2.



3.



4.

le 3 mai

5.



6.



7.

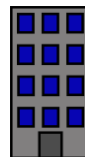

8.



B. Donne le mot interrogatif qui va avec chaque réponse.

1. Aujourd'hui!

2. Chez moi!

3. Elle est ma sœur.

4. J'ai deux frères.

## À l'écrit!

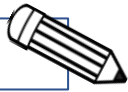

C. Lis le dialogue. Complète les questions à gauche avec le bon mot interrogatif, selon la réponse à droite.

1. \_\_\_\_\_ est-ce que tu vas à l'école aujourd'hui?

Parce que j'ai un cours de japonais.

2. \_\_\_\_\_ est-ce que l'école commence?

À 9h le matin.

3. \_\_\_\_\_ est-ce que l'école se trouve?

Au centre-ville.

4. \_\_\_\_\_ va à l'école avec toi?

Ma sœur va avec moi.

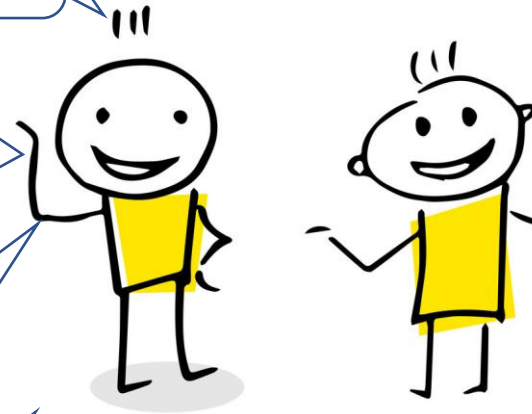

D. Réponds aux questions ouvertes avec les informations sur toi. Si possible, utilise les phrases complètes.

1. Comment est-ce que tu arrives à l'école? \_\_\_\_\_



en autobus



à bicyclette



en voiture



à pied

2. Où sont tes amis? \_\_\_\_\_

3. Quel est ton dessert préféré? \_\_\_\_\_



la tarte



le gâteau



la crème glacée

4. Pourquoi est-ce que c'est ton dessert préféré? \_\_\_\_\_

5. À quelle heure est-ce que ton école termine? \_\_\_\_\_

6. Quand est ton anniversaire? \_\_\_\_\_

7. Combien de frères ou de sœurs est-ce que tu as? \_\_\_\_\_

8. Qui est dans ta famille? \_\_\_\_\_

\_\_\_\_\_